



The Food Scrap Recap ¡ Buen Provecho !



Sacándole provecho a los desperdicios de comida.

Be a Food Scrap Hero!

When you waste less food and separate your food scraps you are helping to slow climate change! If your food scraps container has garbage in it, it cannot be transformed into energy and compost and must be buried in the landfill.

Leave the trash out ❌

Keep the food scraps in! ✓

¡Conviértase en un Héroe!

Cuando desperdicia menos comida y separa los restos de comida, está ayudando a frenar el cambio climático. Si su bote de desperdicios de comida tiene basura, no se puede transformar en energía y abono y debe ser enterrado en el basurero.

Deje la basura afuera ❌

¡ Sólo eche restos de comida adentro! ✓

Can I Put This In My Food Scrap Container? ¿Puedo poner esto en mi bote de desperdicios de comida?

YES sí



NO



Did You Know?

By 2022 Watsonville businesses will be required to use only compostable to-go containers, utensils and cups. These items will also be accepted with your food scraps. Look for the BPI logo to learn whether your items are compostable.



¿Sabía que?

Para el 2022, los negocios de Watsonville deberán utilizar sólo recipientes, utensilios y vasos compostables para llevar. ¡Estos artículos también serán aceptados con sus restos de comida! Busque el logotipo de BPI para aprender si sus artículos son compostables.

The Food Scrap Recap ¡ Buen Provecho !

Sacándole provecho a los desperdicios de comida.

PRSR STD
U.S. Postage
PAID
Watsonville, CA
Permit No. 43



City of Watsonville
250 Main Street
Watsonville, CA 95076

Customer Service Servicio al Cliente
(831) 768-3133 | cityofwatsonville.org/foodscrapcollection

PRINTED ON RECYCLED PAPER

Food Scrap Trivia Trivia sobre los Restos de la Comida

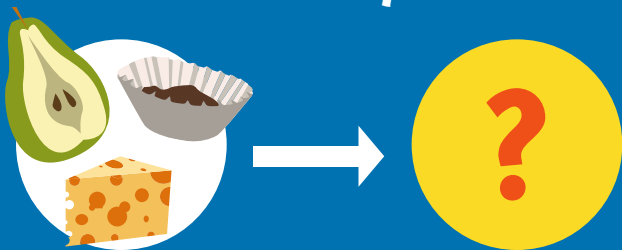

Watsonville has been collecting food scraps since 2016. What are the food scraps transformed into?
Watsonville ha estado recolectando restos de comida desde 2016. ¿En qué se transforman los restos de comida?

- a. compost *composta*
- b. trash *basura*
- c. biogas *biogás*

Answer Respuesta: a, c.



The compost made from food scraps is used for what?
¿Para qué se utiliza la composta hecha con sus desperdicios de comida?

- a. To fertilize crops naturally
Para fertilizar cultivos de forma natural
- b. To build houses *Para construir casas*
- c. To feed animals *Para alimentar animales*

Answer Respuesta: a.

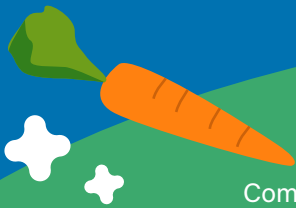

What goes in your food scrap container? ¿Qué va en su bote de desperdicios de comida?

Complete the word search to find out! ¡Complete la búsqueda de palabras para averiguarlo!



W W J U F C O F F E E G R O U N D S
M B R E A D M O C H E E S E S S O P
R W D Z H U Q Q R T T T E A B A G S
Q S R E V O T F E L D H W O K Q U P
D W T K S P A R C S D O O F P E W W
B N I M A L A O E N S K M R U O K H
B T I U R F F E H E G G S H E L L S
T K J S E L B A T E G E V I V P I W

FOOD SCRAPS BREAD EGGSHHELLS
VEGETABLES LEFTOVERS CHEESES
FRUIT TEA BAGS COFFEE GROUNDS

G R A N O S D E C A F É N A P H F V
É T E D S A S L O B U D N Q Q R L E
R E S T O S D E C O M I D A U J V R
V T X A K J E U C M P G D T E Q Q D
N B A V R I Q N J X K C A S H S M U
G K X I U B S L D V R A A G O Y E R
E B S X X N O Q O Z S F T Y S N I A
C Á S C A R A S D E H U E V O Y K S

RESTOS DE COMIDA PAN BOLSAS DE TÉ
VERDURAS SOBROS CÁSCARAS DE HUEVO
FRUTA GRANOS DE CAFÉ QUESOS